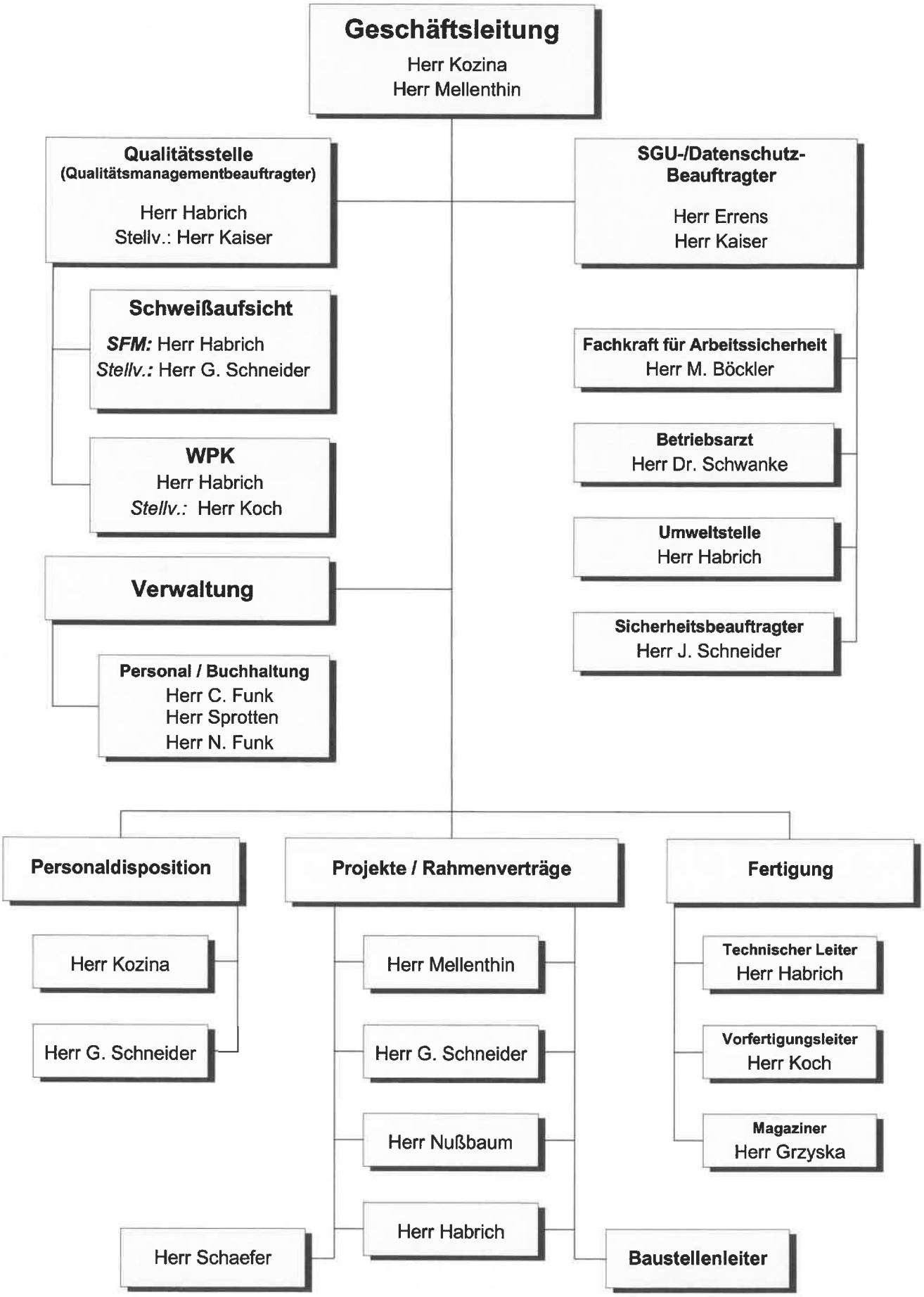
Geschäftsleitung
Herr Kozina
Herr Mellenthin
Qualitätsstelle
(Qualitätsmanagementbeauftragter)
Herr Habrich
Stellv.: Herr Kaiser
SGU-/Datenschutz-Beauftragter
Herr Errens
Herr Kaiser
Schweißaufsicht
SFM: Herr Habrich
Stellv.: Herr G. Schneider
Fachkraft für Arbeitssicherheit
Herr M. Böckler
WPK
Herr Habrich
Stellv.: Herr Koch
Betriebsarzt
Herr Dr. Schwanke
Umweltstelle
Herr Habrich
Verwaltung
Sicherheitsbeauftragter
Herr J. Schneider
Personal / Buchhaltung
Herr C. Funk
Herr Sprotten
Herr N. Funk
Personaldisposition
Projekte / Rahmenverträge
Fertigung
Herr Kozina
Herr G. Schneider
Herr Mellenthin
Herr G. Schneider
Herr Nußbaum
Herr Habrich
Herr Schaefer
Baustellenleiter
Technischer Leiter
Herr Habrich
Vorfertigungsleiter
Herr Koch
Magaziner
Herr Grzyska